Du ba (nebo něco na ten způsob - Zahřívací kánon)

R 40
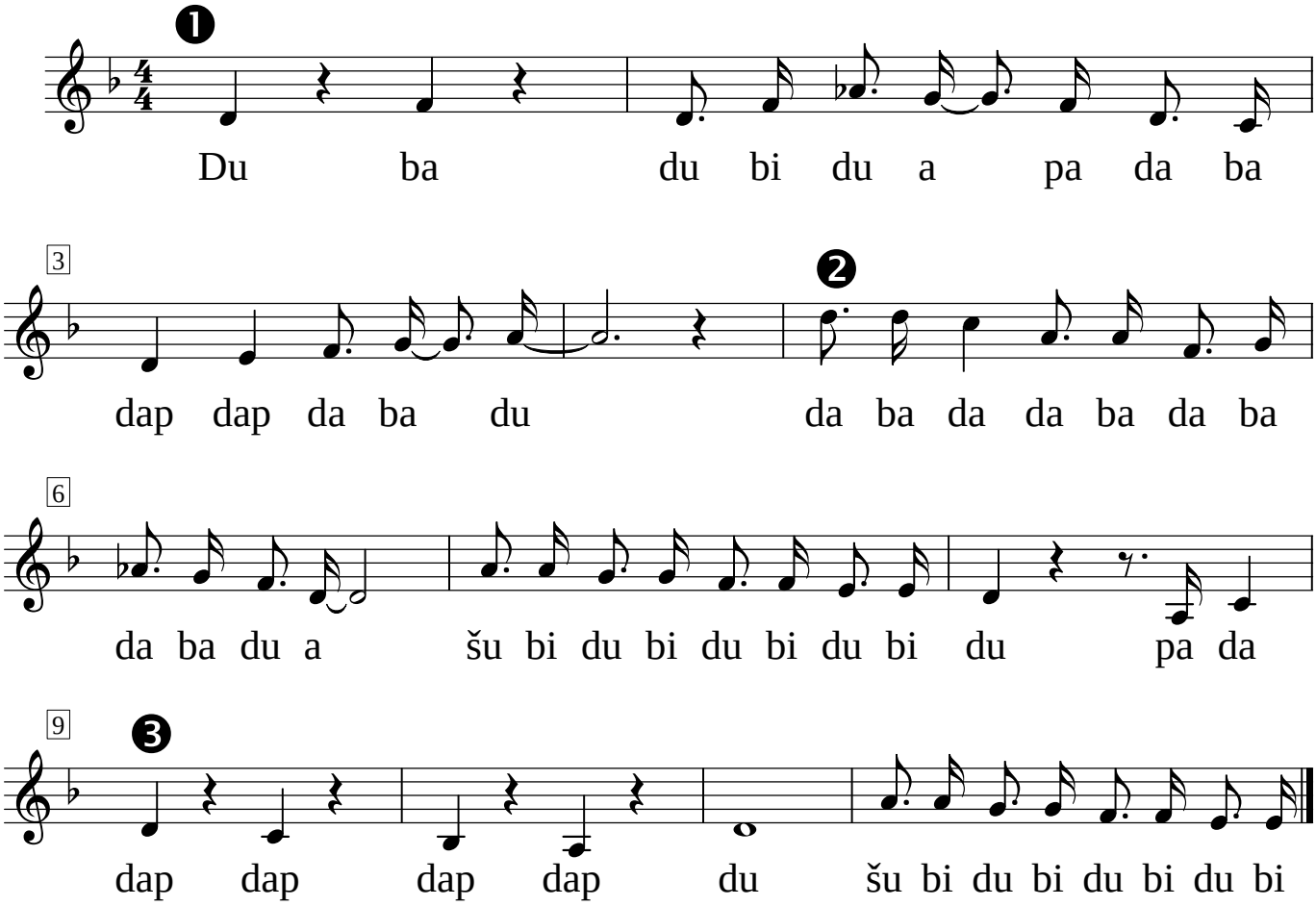
Rieks VEENKER